



***INHULDIGING VAN HET  
MOEDER-KIND PLATEAU  
VAN KLINIEK SINT-JAN***



**Alexandre  
DESCHUYMERE**  
*CEO Kliniek Sint-Jan*



Kliniek SINT-JAN  
Clinique SAINT-JEAN



In het hart van de stad, zorgen we voor iedereen.

Onze kliniek is een plek waar we luisteren en verschillen respecteren.

Waar kwaliteit centraal staat en behandelingen vooruitstrevend zijn.

Waar ons hele team zich inzet om de beste zorg te bieden.

Dag en nacht.

Dicht bij jou.

Voor jou.

**JOUW KLINIEK  
IN HET HART VAN BRUSSEL**



Kliniek SINT-JAN  
Clinique SAINT-JEAN

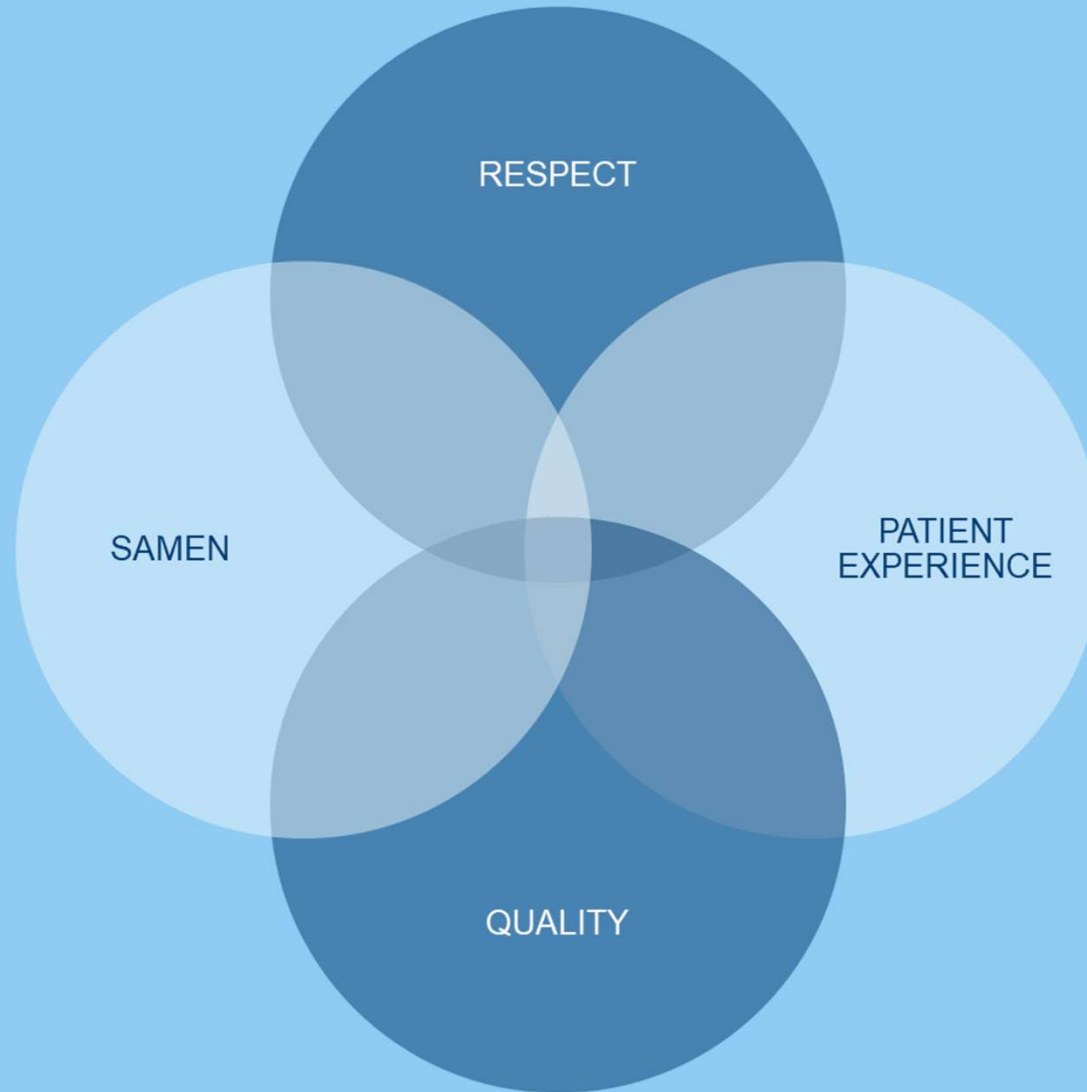

# Master Plan



**Totale investering:**  
> 80 Mio €



**Moeder-Kind Plateau :**  
9,8 Mio €



# December 2023



## Materniteit – Verloskwartier - Neonatologie op één plateau

Materniteit  
met 33 bedden

Verloskwartier met  
7 geboortekamers  
1 sectiozaal +  
Ontwaakzaal

Postnatale  
borstvoedings-  
consultaties

Afcolfruinte  
voor het  
personeel

Neonatologie met  
3 “Kangoeroe” kamers

# Multidisciplinair team

15 gynaecologen

13 pediaters

Pre-natale raadplegingen:  
5 vroedvrouwen

Perinatale liaison ONE/K&G:  
3 medewerkers

Zorgprogramma B Fertiliteit :  
2 vroedvrouwen

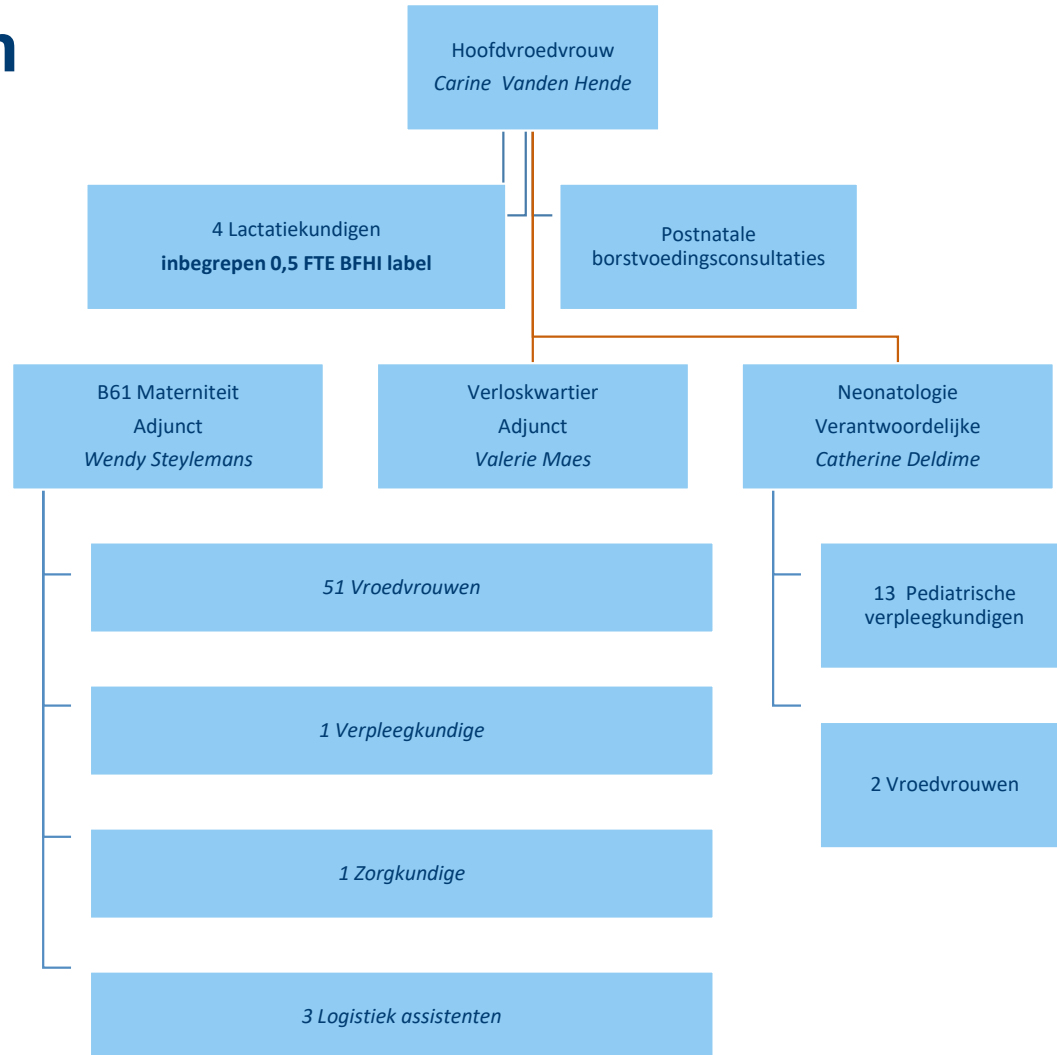

# BFHI LABEL SINDS 2008







## PLURIDISCIPLINAIR DYNAMIEK

- Borstvoedingscomité & werkgroep
- Prenatale infosessies
- Borstvoedingsinfosessies
- Postnatale borstvoedingsconsultaties
- Samenwerking met zelfstandige lactatiekundigen in Brussel
- Infobeurs 2x/jaar
- Jaarlijkse vergadering met de zelfstandige voedvrouwen
- Werkgroep Motherfriendly hospital
- Ontwikkelingsgerichte zorg

# PATIENT EXPERIENCE





## BFHI label sinds 2008 ...

- Introductie ontbijtbuffet
- Implementatie van genderneutrale benadering
  - COVID-Prenatale en postnatale teleconsultaties
  - Aanwezigheid partner
  - R19 bracht nieuwe aanpassingen:
    - rustige omgeving = minder prikkels = rustige baby & betere opvolging borstvoeding
- Begeleiding ouders bij perinataal overlijden:
  - Partnership met Berrefonds
  - Partnership met Boven de Wolken
- Monitoring tevredenheidsbeleving



**Als jonge ouders geeft  
het veel steun dat  
verpleegkundigen met  
meer dan 40 jaar ervaring  
voor onze dochter zorgen  
en haar beschermen. Wij  
voelen ons VIP**

DE OUDERS VAN BABY AMELIE





**Bij de zwangerschap,  
bevalling en op de  
materniteit kunnen  
rekenen op het  
fantastische team  
vroedvrouwen**

MAMA VAN 3







Au cœur de la ville, nous prenons  
soin de toutes et tous.

Notre clinique est un lieu d'écoute  
et de respect mutuel.

Un lieu où la qualité prime et où les  
traitements sont de pointe.

Un lieu où nos équipes donnent tout  
pour vous offrir les meilleurs soins.



*Jour et nuit.  
Avec vous.  
Pour vous.*

**Votre clinique  
au cœur de Bruxelles**



**Kliniek SINT-JAN**  
**Clinique SAINT-JEAN**



In het hart van de stad, zorgen  
we voor iedereen.

Onze kliniek is een plek waar we  
luisteren en verschillen respecteren.

Waar kwaliteit centraal staat en  
behandelingen vooruitstrevend zijn.

Waar ons hele team zich inzet  
om de beste zorg te bieden.

*Dag en nacht.  
Dicht bij jou.  
Voor jou.*



**Jouw kliniek in het  
hart van Brussel**

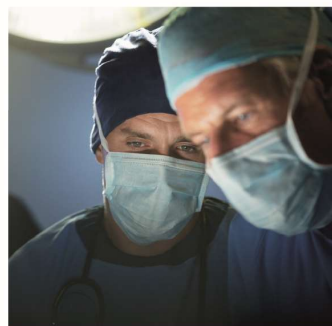



# Dr Jean-Paul VAN GOSSUM

*Diensthoofd  
gynaecologie & verloskunde*



Kliniek SINT-JAN  
Clinique SAINT-JEAN

# VERLOSKUNDIGE ACTIVITEITEN

- Materniteit die jaarlijks 1800 geboortes verwelkomt, patiënten van overal in Brussel en de nabije omgeving, respect voor alle overtuigingen en gevoeligheden
- Team van 15 gynaecologen en 5 assistenten in opleiding
- Behandeling van complexe pathologieën en van premature baby's ( > 32w) in samenwerking met de cliniques Universitaires Saint-Luc



## Slide 16

---

**BIO** Pour Bénédicte, sauf si pathologies complexes concernent la parturiente aussi ?  
Bastais, Isabelle; 2023-11-27T15:20:07.593

# ONZE VISIE OP DE BEVALLING



- Het ondersteunen van een zo fysiologisch mogelijke bevalling (ontspannend bad, virtual reality, kinesitherapie tijdens de arbeid ...)
- Betrekken van de ouders bij het beslissingsproces als actoren van hun zwangerschap waarbij de optimale veiligheid van moeder en kind wordt gegarandeerd



# ONZE VISIE OP DE KEIZERSNEDE

## Gentle sectio

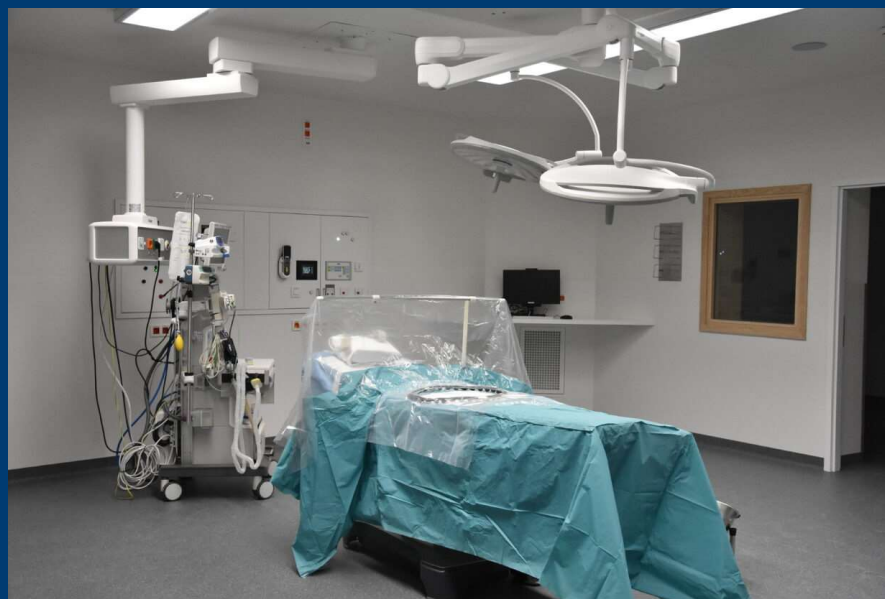

# OPPORTUNITEITEN

- Echt moeder-kindplateau dat comfort biedt voor de patiënten (visuele en auditieve zensfeer, ontspannend bad of douche in de bevallingskamers, zetelbed voor de partner) en voor de zorgprofessionelen wat toelaat om in totale symbiose te werken tussen gynaecologen, pediaters en vroedkundigen
- Infrastructuur die zowel modern als hartelijk is voor koppels die een van de mooiste momenten van hun leven gaan beleven



# GEZONDHEID VAN DE VROUW: Women's Health Clinic



Het opvolgen van de zwangere vrouw schrijft zich volledig in de wens in om de gezondheid van de vrouw op te volgen tijdens haar volledige leven: borstonderzoek in de Women's Health Clinic met de behandeling van complexe goedaardige (myomen, endometriose) of kwaadaardige pathologieën via de Borstkliniek en de Kankerkliniek



**L'accouchement est  
douloureux.**

**Heureusement, la  
femme tient la main  
de l'homme.**

**Ainsi il souffre  
moins.**

Pierre DESPROGES





# Carine VANDEN HENDE

*Hoofdvroedvrouw van Materniteit,  
Verloskamer & Neonatologie*



Kliniek SINT-JAN  
Clinique SAINT-JEAN



# MATERNITEIT VERLOSKAMER

Onze visie:

*‘welzijn moeder/kind vrijwaren’*





# WELZIJN MOEDER/KIND

## Hoe?

- Ritme moeder/kind respecteren
- Geïntegreerde nursing
- Kwaliteitszorg
- Zoveel mogelijk fysiologie en zo weinig mogelijk invasieve handelingen
- GVO (gezondheidsvoorlichting), psychologische begeleiding
- Samenwerking met netwerk zelfstandige vroedvrouwen voor postpartum
- Postnatale borstvoedingsconsultaties in Sint-Jan tot 1 jaar

# Label BFHI

Dit is de toepassing van ons kwaliteitslabel 'BFHI', sinds 15 jaar in Sint-Jan (Unicef en WGO)

(Baby Friendly Hospital Initiative) of 'IHAB' (Initiative Hôpital Ami des Bébés)

- Audit/4 jaar
- 30 materniteiten hebben het label in België

## Label BFHI : 3 onderdelen

### Bestaat uit 3 onderdelen:

- Babyfriendly = borstvoeding promoten (10 vuistregels naleven), belang huid op huid contact direct na de geboorte (vaginale bevalling of sectio), geen scheiding moeder/kind
- Motherfriendly = 5 condities naleven, vb. alternatieve pijnbestrijding bieden (VR-bril, bad, ballon, liaan, klimrek), fysiologie toepassen door geboorteplan van de ouders te respecteren op een veilige manier, samenwerking met Doula, kiné...
- Ontwikkelingsgerichte zorg=op neonatologie, participatie van de ouders bij de zorgen

# HET TEAM

- 51 vroedvrouwen, waaronder 4 lactatiekundige
- 1 verpleegkundige
- 1 zorgkundige
- 3 logistieke medewerkers
- Bijna alle vroedvrouwen werken afwisselend op mat/vk

## **Realiseerbaar door:**

Teamwork, duidelijke afspraken, goede samenwerking, communicatie, dezelfde golflengte

**Moeder/Kind centraal**



**Alone we can do so  
little, together we can  
do so much**

Helen Keller





# Dr Bénédicte MONDOVITS

*Diensthofd pediatrie*



Kliniek SINT-JAN  
Clinique SAINT-JEAN

# NEONATALOGIE AAN SINT-JAN

- Wat is een dienst neonatologie in een algemeen ziekenhuis zoals kliniek Sint-Jan?
- Wie zijn de pasgeboren baby's die wij ontvangen?
- Hoe werken we op deze dienst?

# WAT IS HET NUT VAN EEN DIENST NEONATALOGIE?

Kliniek Sint-Jan = multicultureel ziekenhuis

Sommige pasgeborenen hebben nood aan:

- specifieke zorgen
- bijzondere bewaking



# WIE ZIJN DE PASGEBOREN BABY'S DIE WE VERWELKOMEN OP NEONATALOGIE AAN SINT-JAN?

Dienst n of N\* = specifieke neonatale niet-intensieve zorgen

## Indicaties voor een verblijf op neonatalogie N\*:

- Premature baby's vanaf 32 weken
- Pasgeboren baby's met een laag geboortegewicht (> 1500 g)
- Geïnfecteerde pasgeboren baby's die intraveneus antibiotica toegediend moeten krijgen
- ...

## HOE WERKEN WE?

- Team van 13 pediaters → 7 op de dienst neonatalogie
- Zorgconcept voor de ontwikkeling waarbij het kind en zijn familie centraal staat
- 3 kangoeroekamers
- Samenwerking met het team pedopsychiatrie (liaison pedopsy)

# WAT IS DE VOORGESTELDE OPVOLVING?

- 1ste post-natale consultatie post-natale (materniteit + neonatalogie)
- Specifiek lokaal op het moeder-kindplateau
- Geen contact met zieke kinderen

# NEONATALE INTENSIEVE ZORGEN (NIZ)

- Meerdere diensten NIZ te Brussel
- Nauwe samenwerkingen met Saint-Luc binnen het H.uni-netwerk, maar niet exclusief
- Transfer neonatologie (bevallingskwartier)

Sint-Jan  dienst NIZ

# **BEDANKT** aan de verpleegkundige van de neonatalogie

- Opleiding Begrijpen van babytaal
- Praktijk gericht op het kind en zijn familie



**Seul on va plus vite,  
ensemble on va plus  
loin**

Afrikaans spreekwoord





# Catherine DELDIME

*Verantwoordelijke  
neonatologie*



Kliniek SINT-JAN  
Clinique SAINT-JEAN

# NIDCAP

- **Newborn Individualised Developmental Care and Assessment Program**
- Pasgeboren baby's (en premature baby's) voelen wat er om hen heen gebeurt → pas op voor stressbronnen: licht, lawaai, positionering, pijn



# BEGRIJPEN VAN BABY TAAL OPLEIDING

- Ontwikkelingsgerichte zorg bestaat uit:
  - Stress door omgevingsfactoren verminderen, waardoor de slaapfasen van de baby worden beschermd en de band tussen moeder en baby wordt bevorderd
  - Ouders helpen het gedrag van hun baby te begrijpen om hechtingsrelaties te bevorderen tijdens het neonatale verblijf en na ontslag uit het ziekenhuis
  - Ondersteuning bij borstvoeding
- Anderen opleidingen

## MOEDER-KIND PLATEAU: welzijn baby en ouders

- Eenheden dicht bij elkaar op dezelfde verdieping
- Kangoeroe-kamers: een van de ouders kan bij hun premature of kwetsbare pasgeboren baby blijven voor verschillende perioden.
- Ontspanningsruimtes



**Hip Hip Hip Hourra !  
Nous avons notre  
nouveau service !**

Catherine DELDIME





## Sabine VAN DE POL

*Zorgcoördinator pool  
moeder-kind en geestelijke  
gezondheidszorg*



Kliniek SINT-JAN  
Clinique SAINT-JEAN

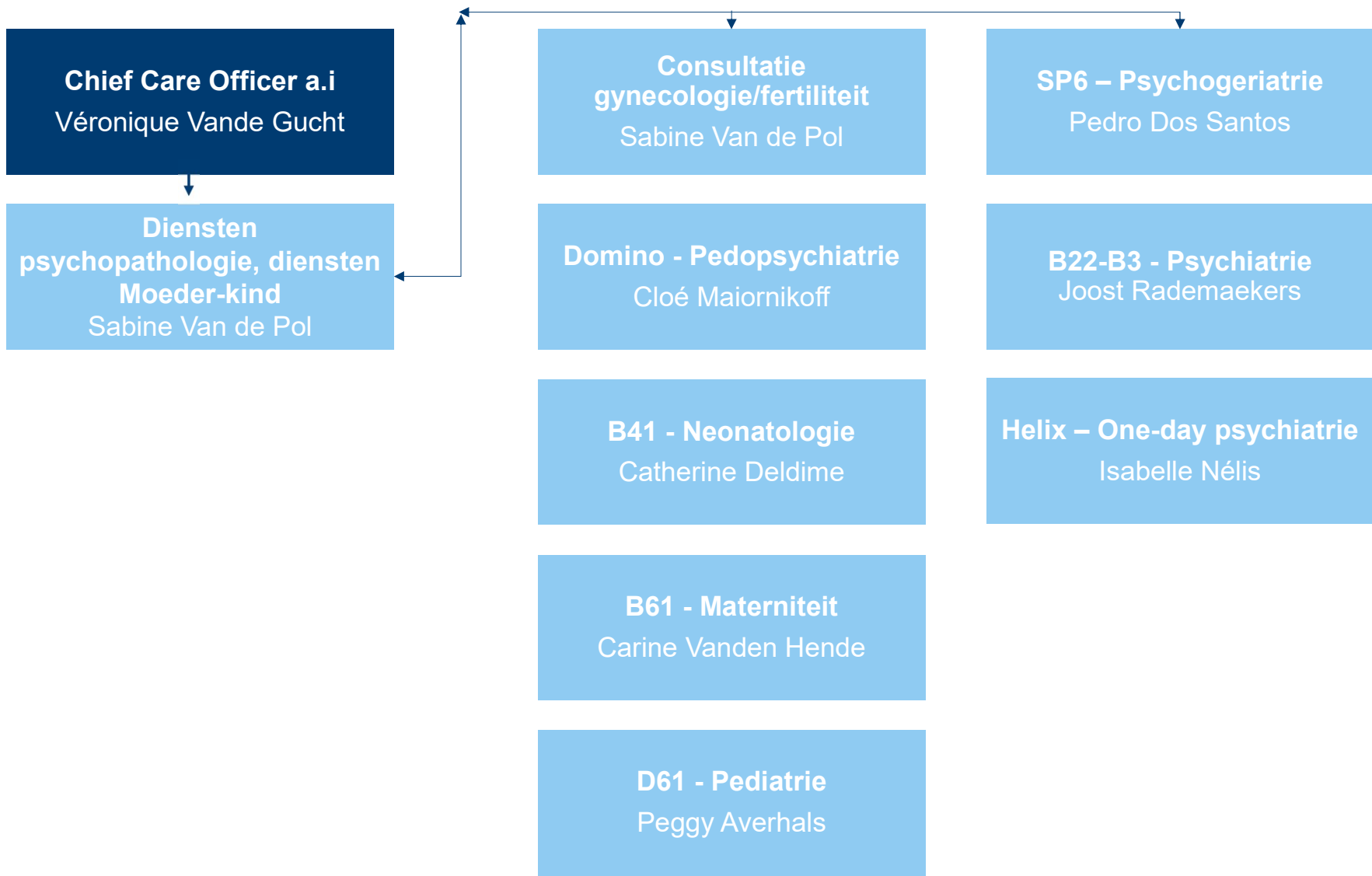

# MOEDER-KIND EN GEESTELIJKE GEZONDHEIDSZORG

- Liaison pedopsy: dagelijks op Materniteit
- Interactie vroedvrouwen consultatie en Materniteit
- Symposium oktober 2019: gentle sectio, psychische problemen na complexe bevalling, ...

# VOORBEREIDING VERHUIS: QUALITY & SAFETY

## Simulaties en rondleidingen

- Vroedvrouwen, gynaecologen, anesthesisten, pediaters, verpleegkundigen
- Gedurende 5 weken
- 5 verschillende scenario's
  - Opname + rondleiding nieuwe afdeling
  - Ventouse/forceps
  - Geplande sectio
  - Dringende sectio
  - Post partum bloeding

# PSYCHIATRISCHE EENHEID OUDERS-BABY

## 5 "ouders-baby"-kamers

- opening 12 september 2022
- 21 A bedden (acute psychiatrie)
- specifieke ruimte achteraan de eenheid
- Équipe pluridisciplinaire

## Doelpubliek:

- ouder met baby (0 -> +/- 12 maanden)
- grote crisis rond de geboorte (psychologische en/of psychiatrische stoornissen), bv postnatale depressie
- Spontane opname of op verwijzing van een huisarts of andere zorgverlene

Dit soort zorg bestaat nauwelijks in België en met de opening van deze nieuwe eenheid willen wij in een reële behoefte voorzien.







**We zijn er voor ouder  
en kind, al van voor  
de conceptie; zowel  
in vreugdevolle als in  
moeilijke momenten**

Sabine VAN DE POL



**Alexandre  
DESCHUYMERE**  
CEO

- Vragen?
- Geleid bezoek + tea time
- Interviews
- Persdossier



Kliniek SINT-JAN  
Clinique SAINT-JEAN

***DANK U***